

# Índice de circulación semanal durante el aislamiento social, preventivo y obligatorio



INFORME #20: SEMANA 21 al 25/9

## METODOLOGÍA:



Para llevar adelante este estudio se analizan datos de geolocalización mobile de más de 500.000 usuarios activos mensualmente.



Para poder comparar los cambios en los volúmenes de circulación, se tomó como medida una semana pre aislamiento social, entendiendo a la semana del 9 al 13 de marzo como la semana de circulación habitual de los habitantes de las distintas localidades.



Para entender el comportamiento de los habitantes de cada Ciudad, se toman como indicadores de movilidad:

- La cantidad de individuos semanales que circulan en principales intersecciones y zonas de cada ciudad,
- La amplitud de desplazamiento promedio desde el área de residencia.

# METODOLOGÍA

## Distribución zonal de casos

Capital Federal y Gran Buenos Aires  
58.000 casos analizados por semana

Gran Córdoba  
8.000 casos analizados por semana

Rosario  
7.000 casos analizados por semana

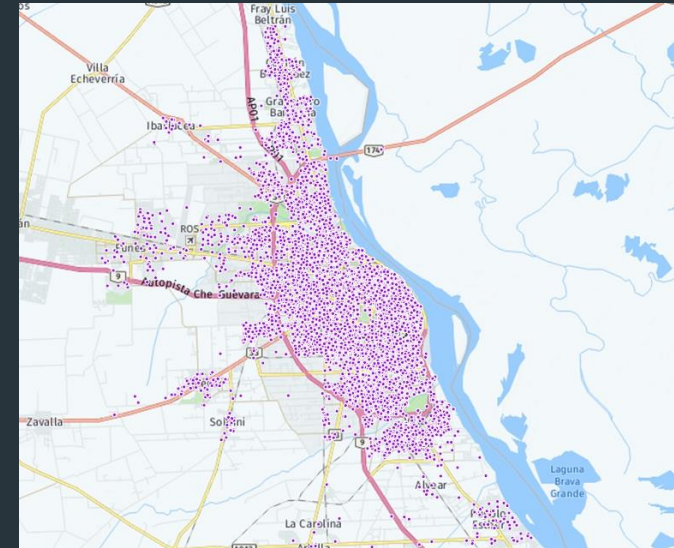
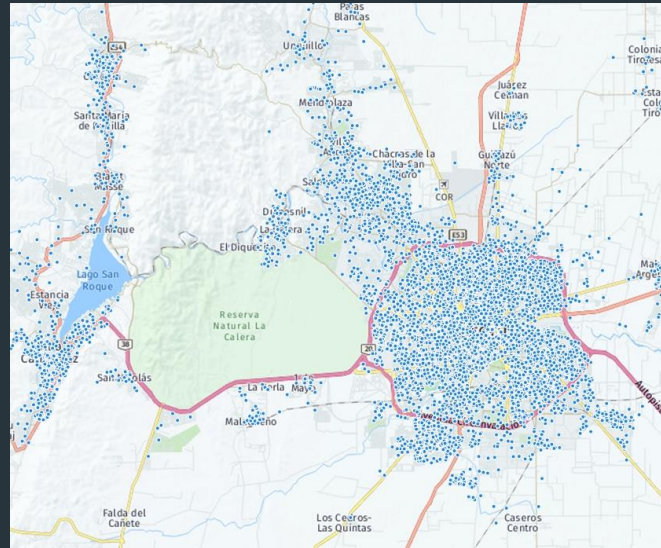
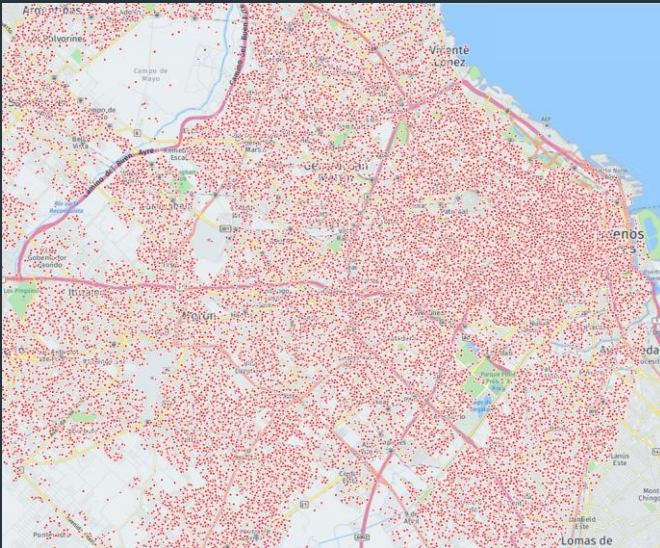

## EVOLUCIÓN SEMANAL DE LA CIRCULACIÓN POR LOCALIDAD

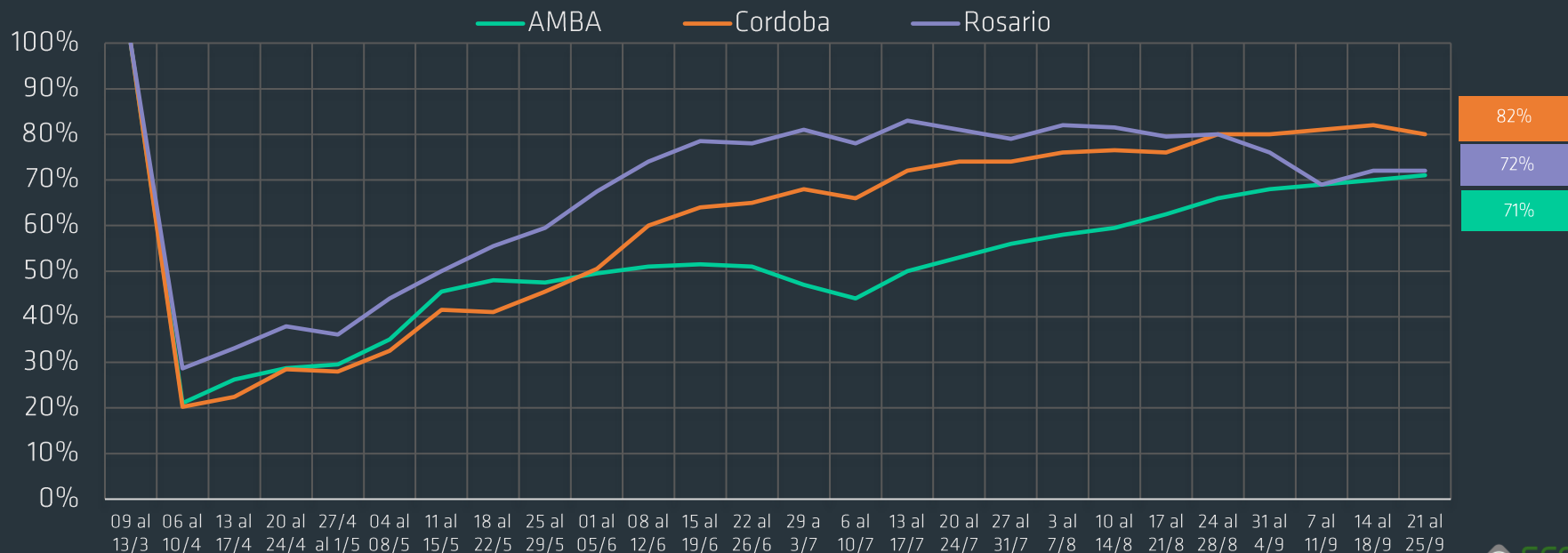

## RECUPERACIÓN DE CIRCULACIÓN EN PRINCIPALES ACCESOS A CAPITAL FEDERAL

Circulación promedio (0 a 24hs)

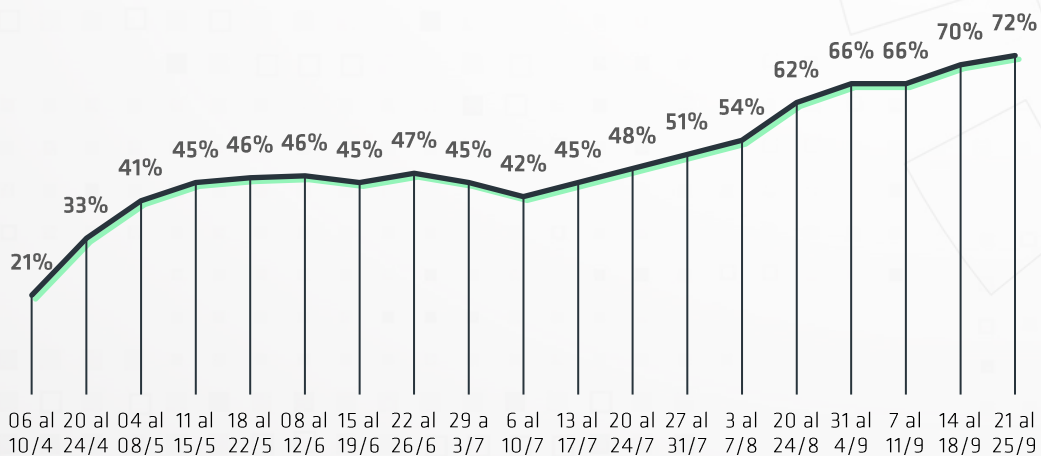

Recuperación por Acceso (0 a 24hs)

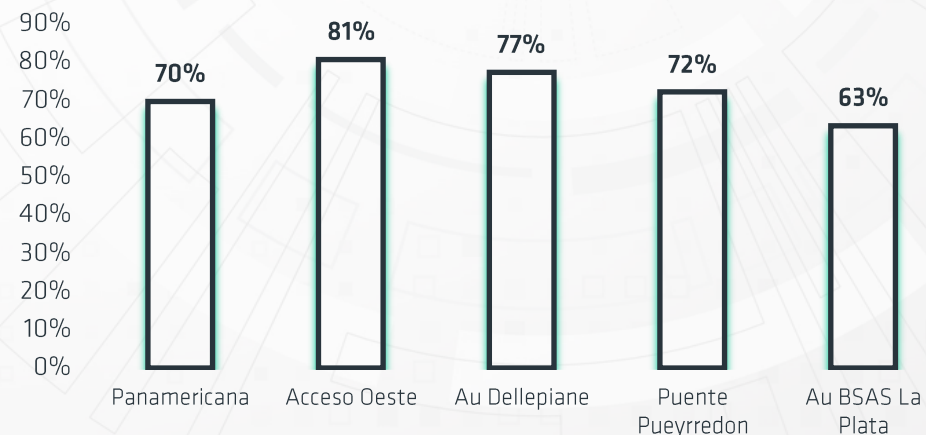



# NIVELES DE CIRCULACIÓN AMBA

Semana del 21 al 25 de Septiembre

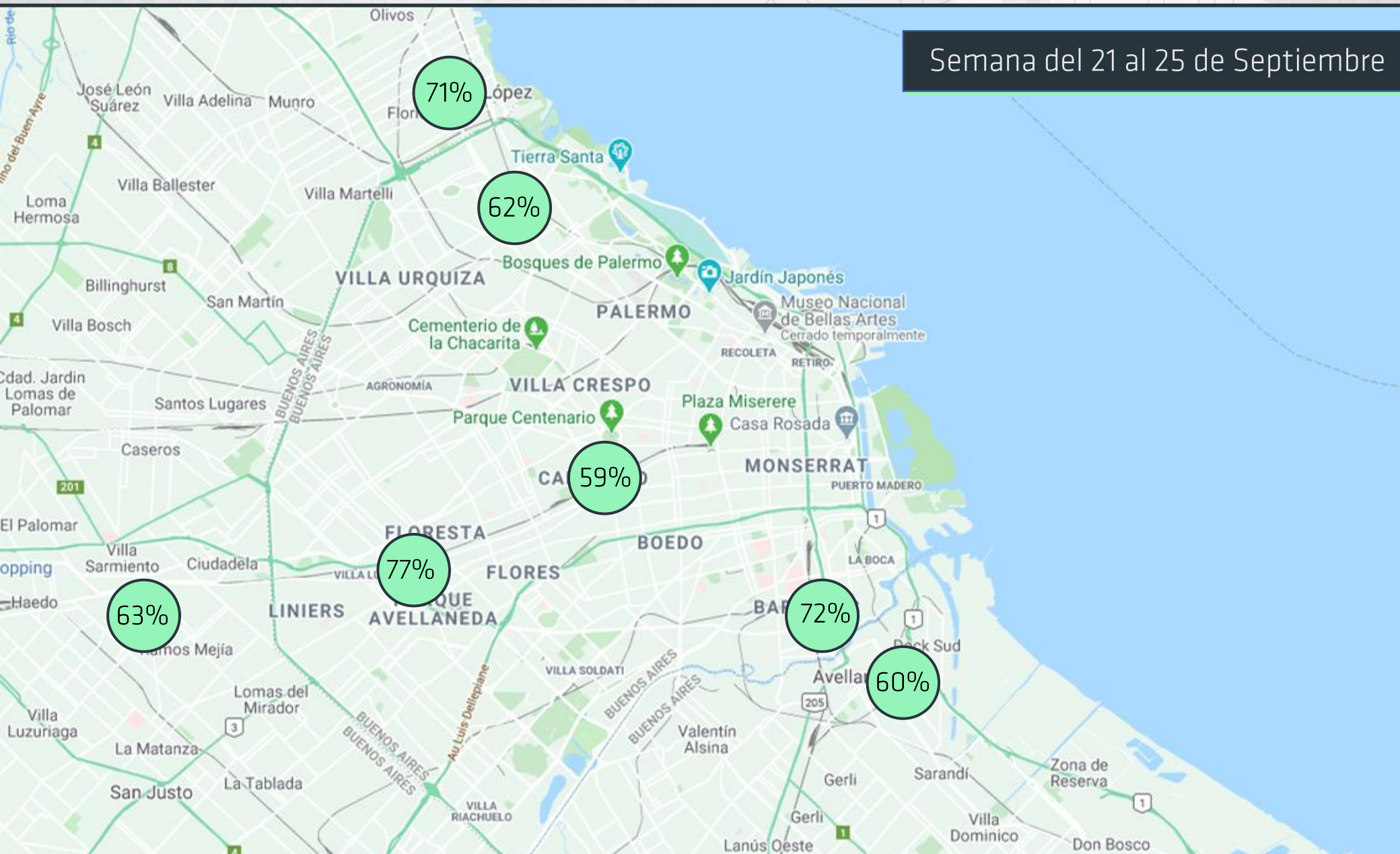

# NIVELES DE CIRCULACIÓN CÓRDOBA

Semana del 21 al 25 de Septiembre

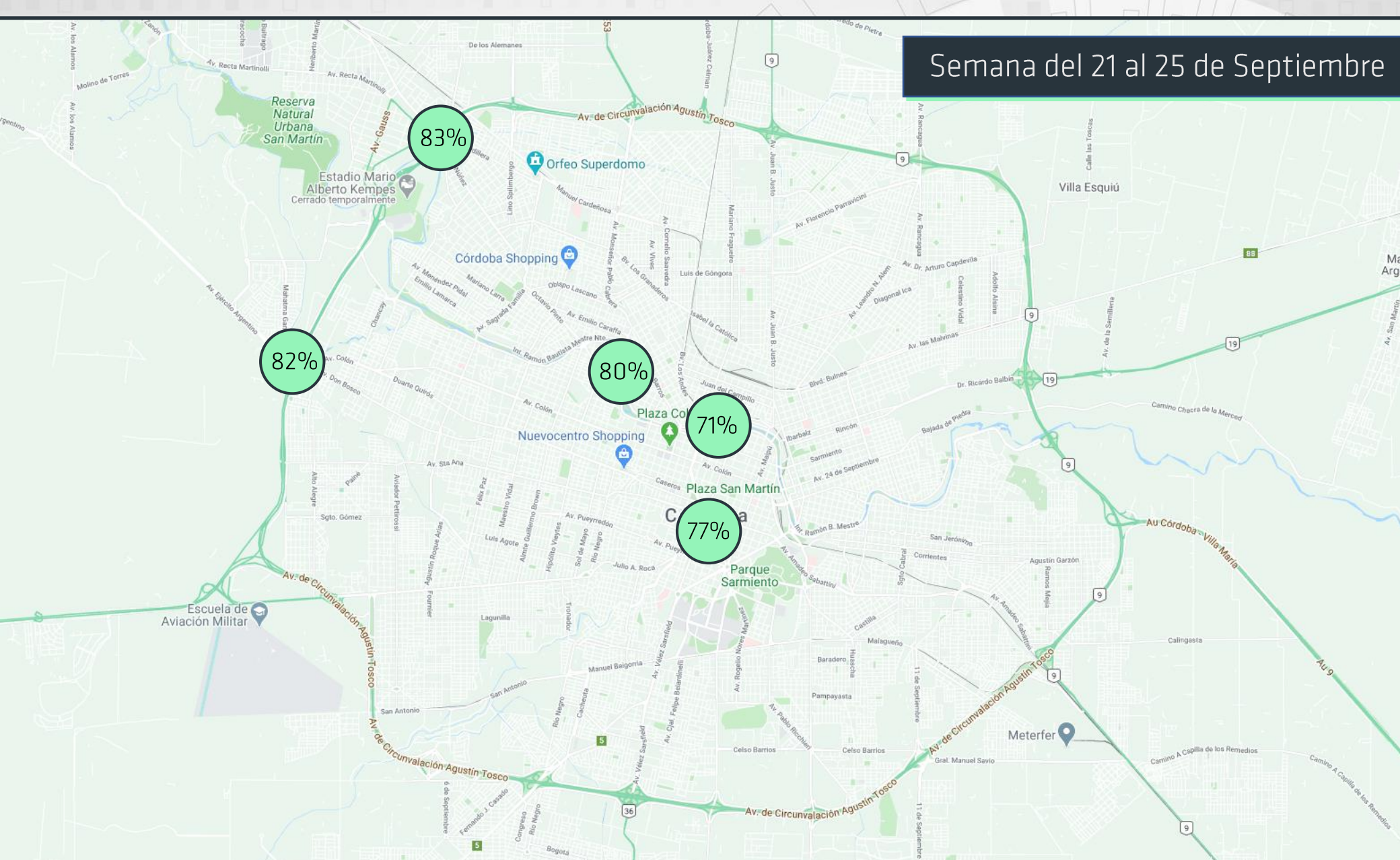



# NIVELES DE CIRCULACIÓN ROSARIO

Semana del 21 al 25 de Septiembre

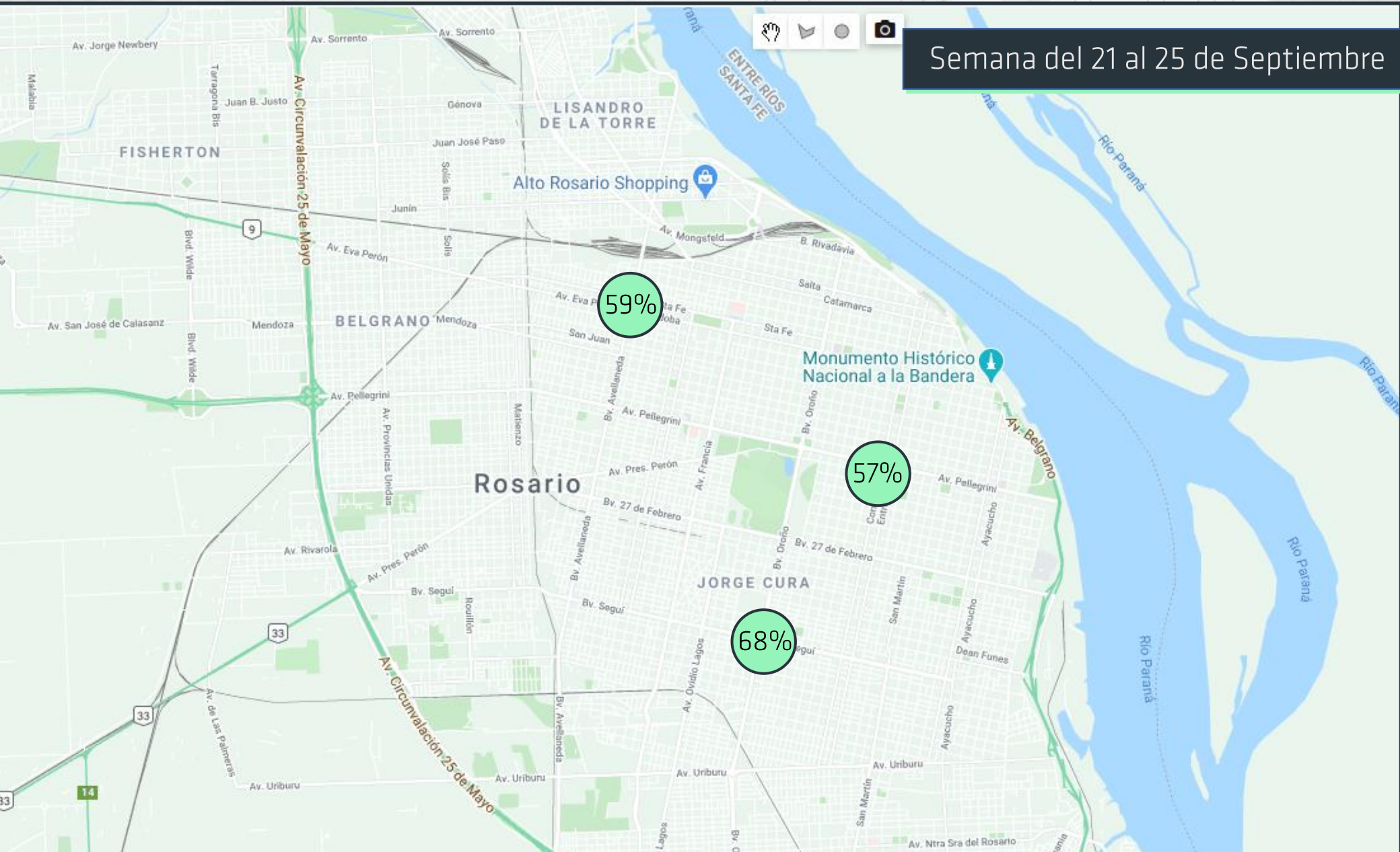

ÍNDICE DE CIRCULACIÓN SEMANAL AMBA  
Semana del 21 al 25 de Septiembre





# Índice de circulación

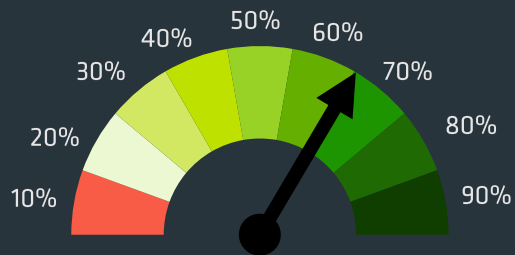

**Circulación 71%**

# Evolución Semanal de circulación

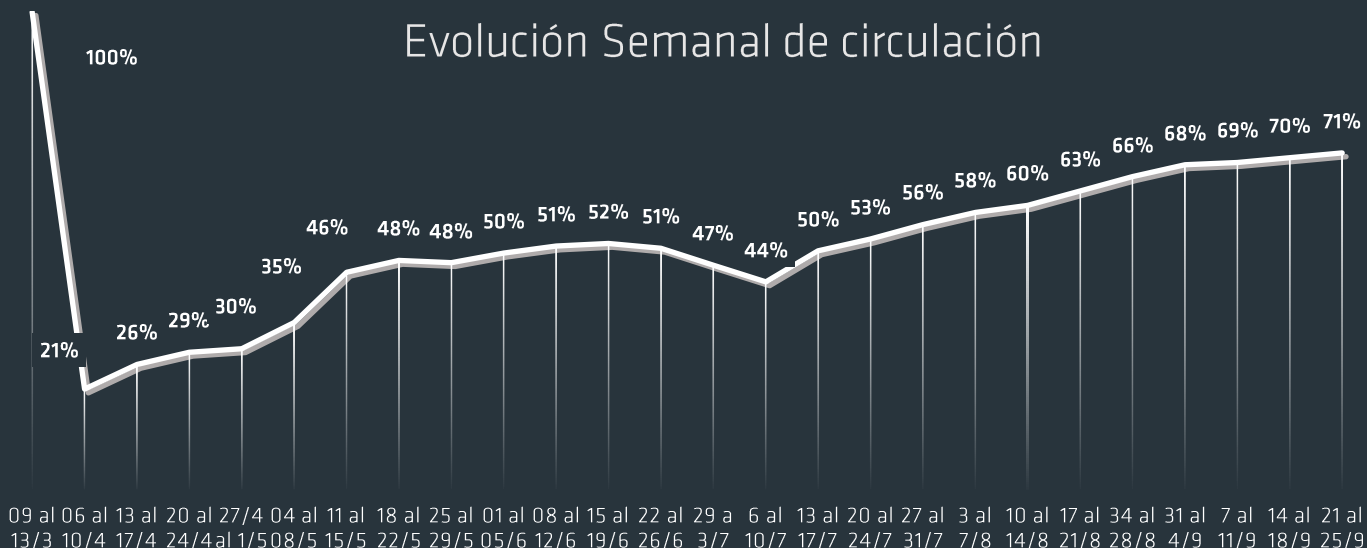

09 al 13/3 06 al 10/4 13 al 17/4 20 al 24/4 27/4 al 1/5 04 al 08/5 11 al 15/5 18 al 22/5 25 al 29/5 01 al 05/6 08 al 12/6 15 al 19/6 22 al 26/6 29 a 3/7 6 al 10/7 13 al 17/7 20 al 24/7 27 al 31/7 3 al 7/8 10 al 14/8 17 al 21/8 24 al 28/8 31 al 4/9 7 al 11/9 14 al 18/9 21 al 25/9

## Indicador #1: Circulación Promedio principales arterias

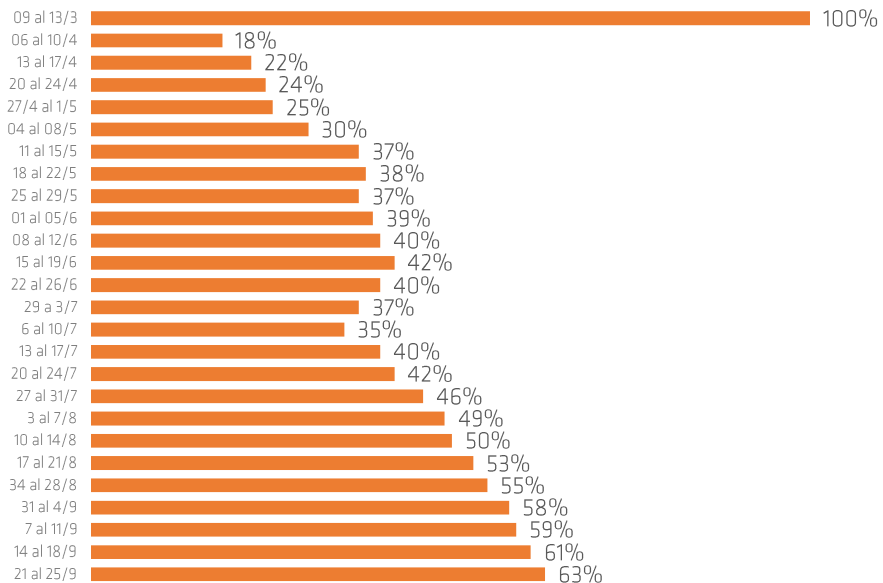

## Indicador #2: Amplitud de desplazamiento promedio

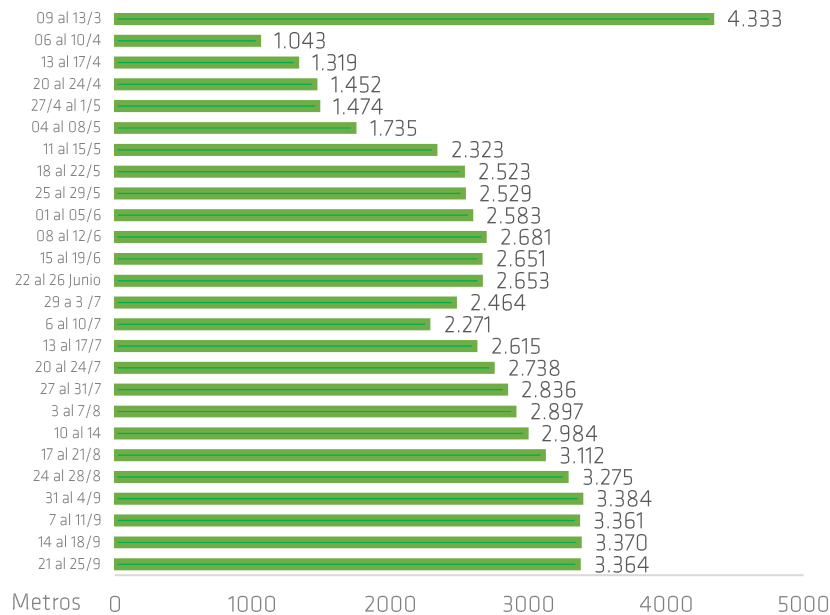

ÍNDICE DE CIRCULACIÓN SEMANAL CÓRDOBA  
Semana del 21 al 25 de Septiembre



# Índice de circulación

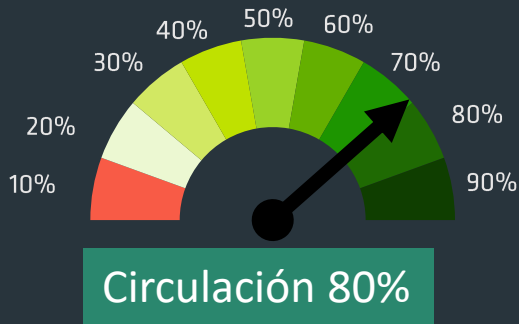

# Evolución Semanal de circulación

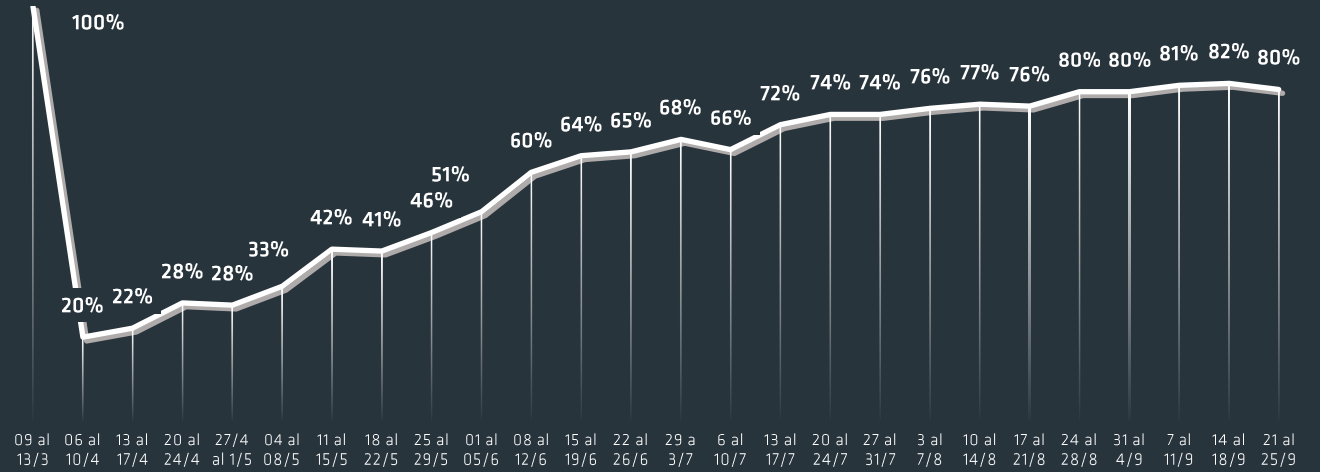

## Indicador #1: Circulación Promedio principales arterias

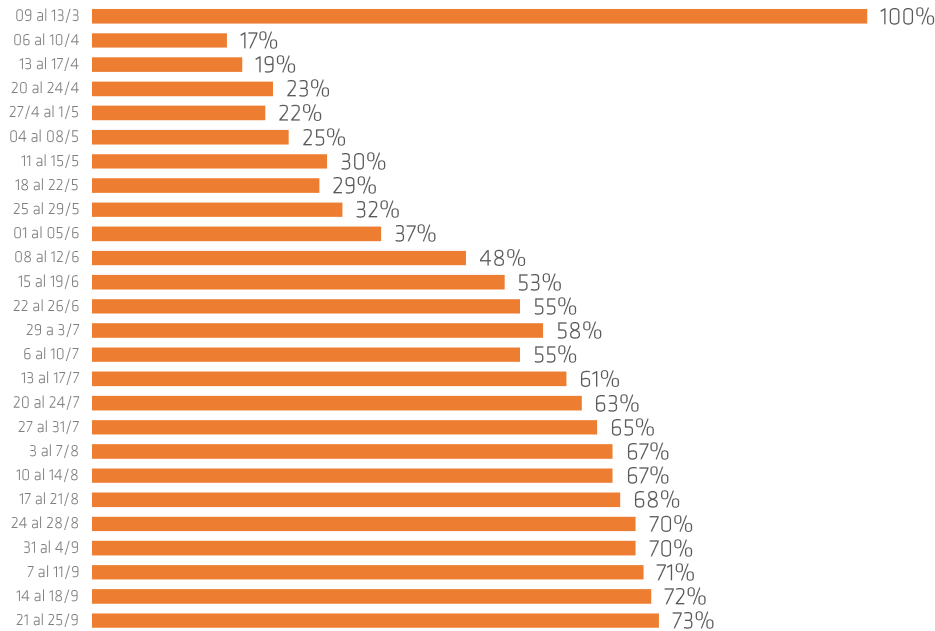

## Indicador #2: Amplitud de desplazamiento promedio

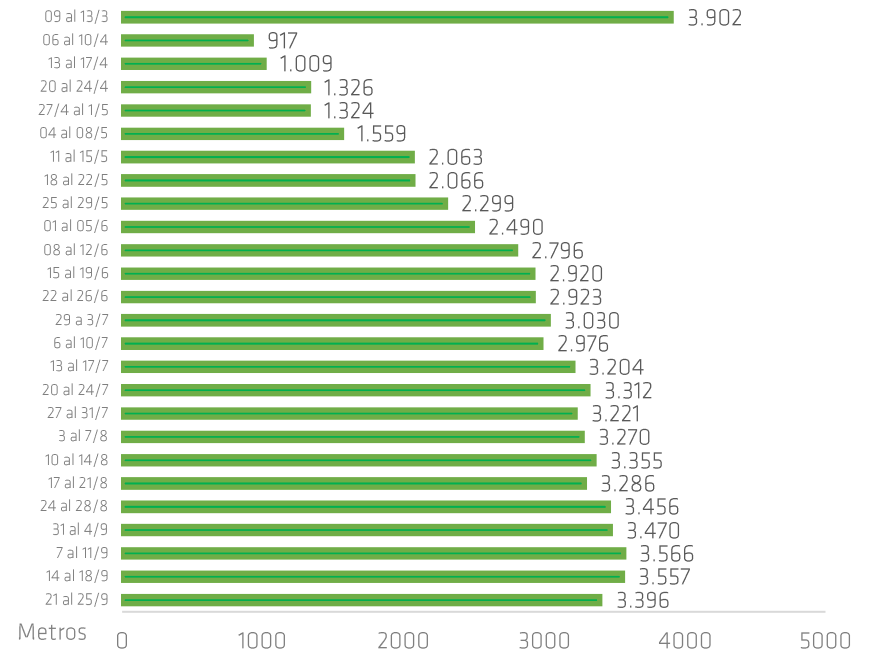



ÍNDICE DE CIRCULACIÓN SEMANAL ROSARIO  
Semana del 21 al 25 de Septiembre



# Índice de circulación

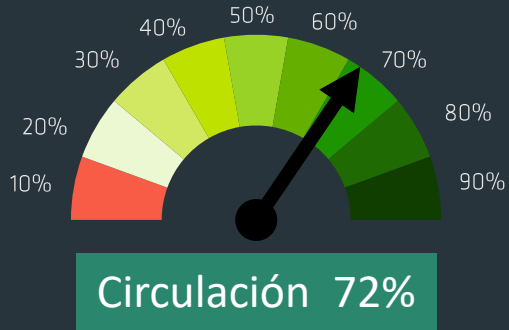

# Evolución Semanal de circulación

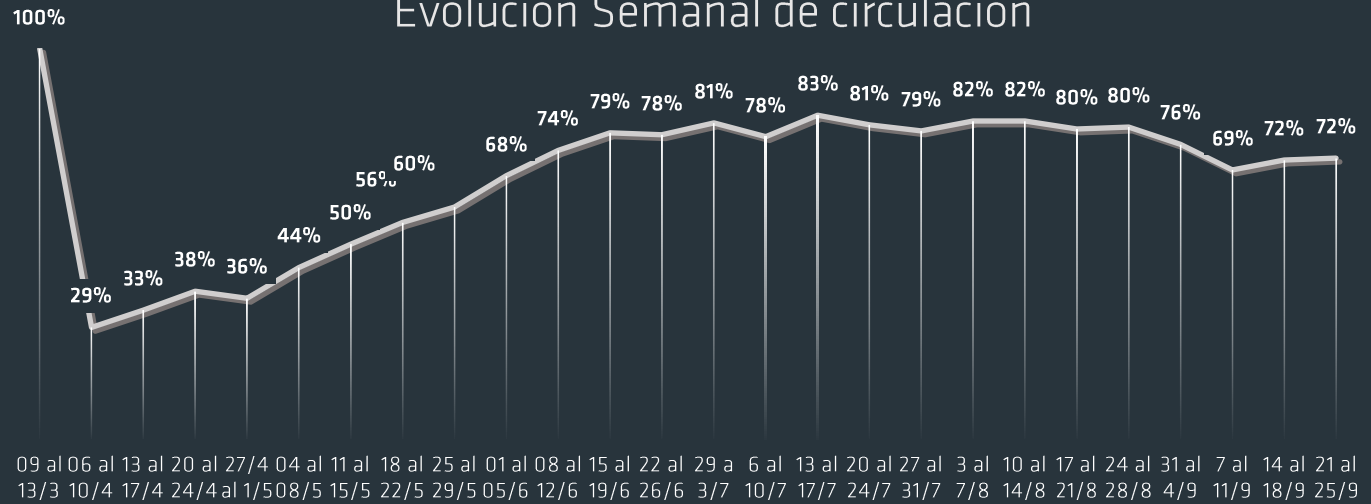

## Indicador #1: Circulación Promedio principales arterias

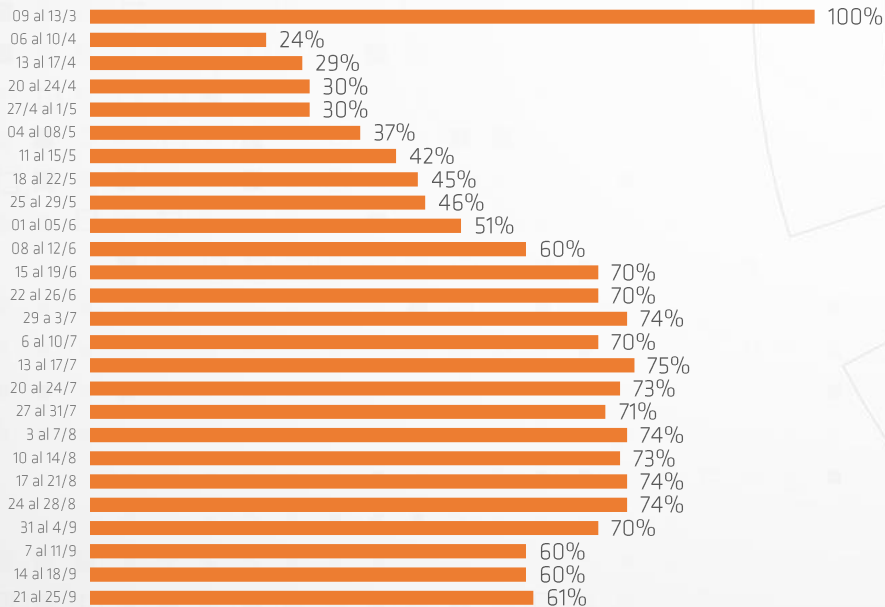

## Indicador #2: Amplitud de desplazamiento promedio

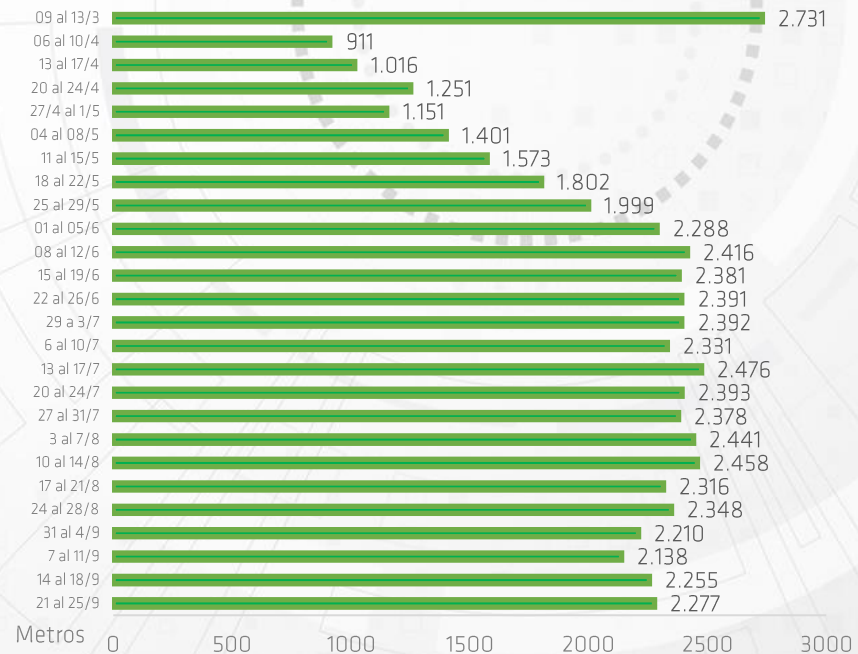



[scopesi.com.ar](http://scopesi.com.ar)



[info@scopesi.com.ar](mailto:info@scopesi.com.ar)



(54) 911 4633-3939

